<u>Anlage</u> zum Antrag A0132/17 „Haltestelle Turmpark“

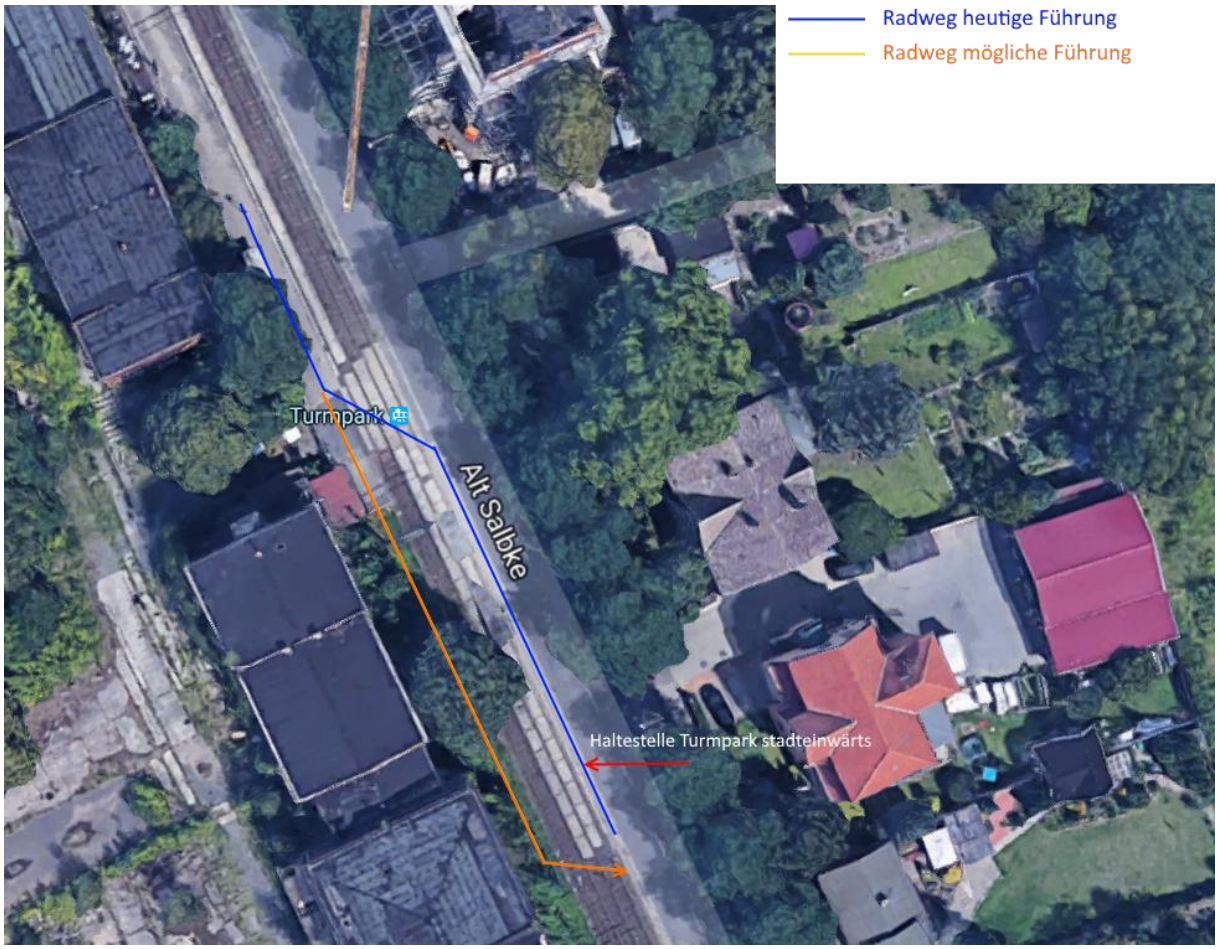

Haltestelle Turmpark gegenüber der Ausfahrt Turmpark